Charakteristischer Altbau mit 6 Schlafzimmern in Kleve, Waldnähe

Dieses Zweifamilienhaus ist auf ca. 491 m^2 Grundstücksfläche in Kleve-Oberstadt erbaut worden. Der Reichswald ist in wenigen Gehminuten erreichbar!

Die ca. 180 m^2 Wohnfläche verteilt auf Wohn- Esszimmer, Küche, Diele, 2 Badezimmer mit Tageslichtfenster und 6 Schlafzimmer.

In allen Wohnräumen liegt ein gut erhaltener Stäbchenparkettboden, welcher die Räume mit den charakterlichen hohen Decken wohnlich und gemütlich gestaltet.

Weitere Ausstattungsdetails sind Gas Zentral-Heizung (Bj. 2017) , Kunsstofffenster mit Doppelverglasung

inkl. Rollläden, Vollkeller und Garten.

Renovierungsarbeiten sind erforderlich.

Das Haus ist zurzeit vermietet, jedoch ist der Mietvertrag zum 31.08.2021 gekündigt.

Der Energieausweis liegt bei Besichtigung vor.

Interesse am Objekt?
Hier Kontakt aufnehmen

Arden Immobilien

Emmericher Str. 198
47533 Kleve
T: 0 28 21 - 97 33 70
E: info@arden-immobilien.de

Weitere Bilder

-
-

-
-
-
-

-
- 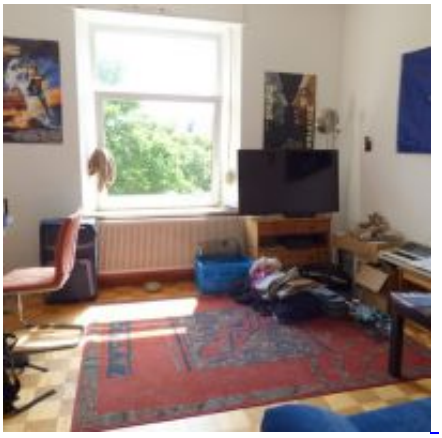
-
-

-

-

-

-